PADRÃO DE RESPOSTA – PROVA DISCURSIVA (QUESTÕES DISCURSIVAS) – GEOGRAFIA

VESTIBULAR CURSO DE BACHARELADO EM MEDICINA
1º SEMESTRE DE 2021 – FACULDADE DE MEDICINA
DE BARBACENA – FAME/FUNJOBE

MODALIDADE/HABILITAÇÃO: MEDICINA (BACHARELADO)

QUESTÃO 10

Observe o mapa que trata os casos de morte por COVID 19 por estado no Brasil:

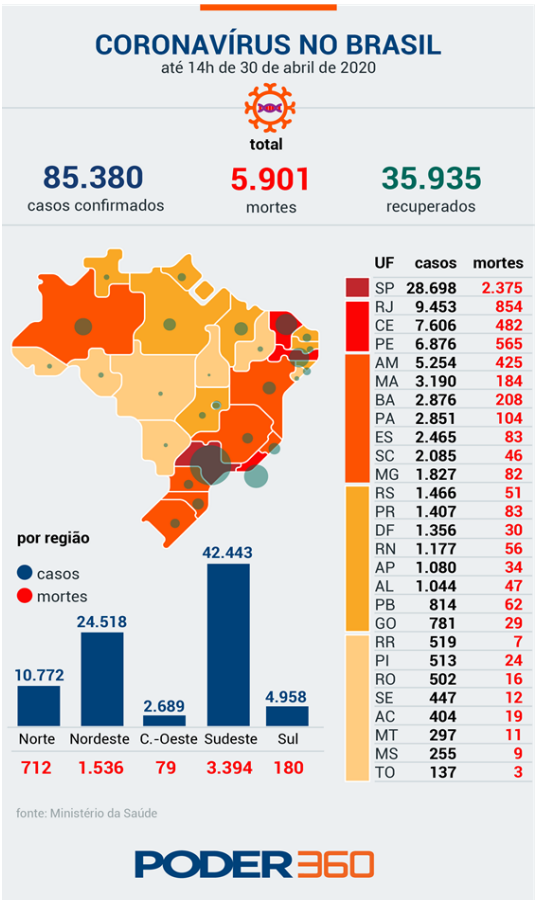

A) É possível depreender do mapa uma distribuição homogênea dos casos e mortes pela infecção do COVID 19? Sim ou não? Discorra.

B) Essa distribuição de casos e mortes refletem as diferenças regionais? Sim ou não? Cite dois fatores que podem explicar a espacialização dos casos de COVID 19.

Respostas:

A) É possível depreender uma distribuição heterogênea dos casos e mortes pela infecção do COVID 19; as regiões mais afetadas pela pandemia são: Sudeste e Nordeste, seguidas do Norte, Sul e Centro-Oeste.

B) A distribuição de casos refletem sim as diferenças regionais; áreas de maior aglomeração populacional são as que sofrem mais com pandemia, tendo uma exceção no caso da região Norte de uma menor concentração populacional quando comparada a outras regiões do Brasil; além disso, as ações do governo local e estadual como *lockdow* e combate à pandemia podem explicar a espacialização dos casos de COVID 19.

Fonte: Disponível em: https://www.google.com/search?q=mapa+do+coronav%C3%ADrus+por+estado&tbm=isch&source=iu&ictx=1&fir=HmLduo_s4GutXM%252CK4pl-EhRtZqyuM%252C_&vet=1&usg=AI4_-kQsjYnTMcVqRVuVcGwYErkC1IOBog&sa=X&ved=2ahUKEwjtwILDiK7sAhVcHLkGHcQHC2IQ9QF6BAgJEAw#imgrc=Do71hYjDISFT6M.

QUESTÃO 11

Analise a imagem que trata de um fenômeno climático característico de grandes centros urbanos e que se intensifica a partir do desenvolvimento da cidade:

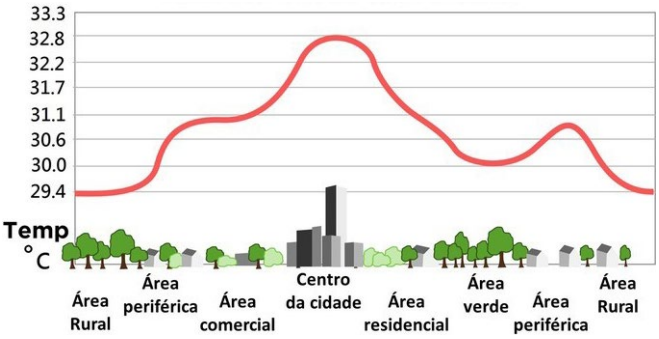

A) Qual o fenômeno climático retratado?
B) Cite duas causas possíveis para a ocorrência do fenômeno.
C) Cite três ações para minimizar os impactos ambientais provocados pela ocorrência do fenômeno retratado na imagem.

Respostas:
A) O fenômeno retratado se refere à ilha de calor.
B) As causas são a impermeabilização do solo devido à urbanização e à poluição.
C) Entre as ações destacam-se: reduzir a emissão de poluentes, o plantio de árvores e a preservação de áreas verdes.

Fonte: Disponível em: http://www.geografia.seed.pr.gov.br/modules/conteudo/conteudo.php?conteudo=244.